

MANUELA

URIBE B



Arquitecta de la UPB y Magíster en Arquitectura con certificación en Diseño Urbano del Massachusetts Institute of Technology, MIT. Con 7 años de experiencia en los cuales he desarrollado proyectos de planeación territorial, diseño de equipamientos públicos, infraestructura para la movilidad y vivienda; impulsando la sostenibilidad ambiental, la competitividad y la equidad urbana. He asesorado y desarrollado proyectos, con ONG s e instituciones públicas y académicas, en Colombia, Estados Unidos, México, Chile e India.

FORMACION ACADÉMICA



- Massachusetts Institute of Technology, Cambridge, MA, USA.
Master of Science in Architecture Studies, Department of Architecture
Urban Design Certificate, Department of Urban Studies and Planning
Ago 2016 - May 2018

Proyecto de tesis: Architecture in an unstable territory
Sistema de infraestructuras de movilidad alternativas para responder al cambio climático y facilitar la movilidad en asentamientos informales con riesgo de inundación alto en Cartagena, Colombia.
- Universidad Pontificia Bolivariana (UPB), Medellín, Colombia
Arquitectura
Ene 2008 - May 2013

Estudiante distinguida, Facultad de Arquitectura. Mención de honor por mejor proyecto de Tesis.
- University of Westminster, Londres, Inglaterra.
Ene - May 2012
- Universidad de Los Andes, Bogotá, Colombia
Ene - May 2010

MANUELA

URIBE B



EXPERIENCIA LABORAL



- Fundación para el progreso de la región capital, ProBogotá Región.
Coordinadora de proyectos urbanos
Abr 2019 - presente
 - Coordinación del equipo de la gerencia de desarrollo urbano sostenible en la elaboración de Planes estratégicos de desarrollo intermunicipales a 2051 para subconjuntos territoriales de Bogotá Región.
 - Coordinación y seguimiento a los procesos de revisión de los instrumentos de planificación territorial para la armonización entre estos y los planes estratégicos.
 - Producción de documentos teórico-prácticos en los cuales se incorporan recomendaciones y lineamientos urbanísticos, normativos y de gobernanza para el desarrollo de proyectos de impacto metropolitano.
- Fogarty finger Architecture, New York City, USA.
Arquitecta
Sept 2018 - Abr 2019
 - Conceptualicé, diseñé y administré las obras de renovación interior de espacios comerciales y de oficinas, promoviendo el reciclaje de edificios y formas contemporáneas de trabajo: espacios flexibles, incluyentes e inteligentes, y trabajo colaborativo.
- The Regional Plan Association, RPA, New York City, USA.
Climate resilience intern
Jun-Sept 2018
 - Apoyo al equipo de la vicepresidencia de ambiente y energía en el desarrollo de estrategias urbanas para mejorar la resiliencia ante el cambio climático en comunidades de migrantes en Queens, NY.
 - Procesamiento en Arcmap de datos relacionados con salud, vivienda y clima, y producción de mapas, gráficos y documentos para la comunicación y difusión de las estrategias para la resiliencia, ante comunidades vulnerables.
- Arquitecta independiente, Medellín, Colombia.
Proyecto Casa Block
May - Oct 2016
 - Diseño de tipologías de vivienda en módulos de contenedores reciclados para crear la línea de servicios de alojamiento y construcción para la empresa Contenedores de Antioquia.

MANUELA

URIBE B

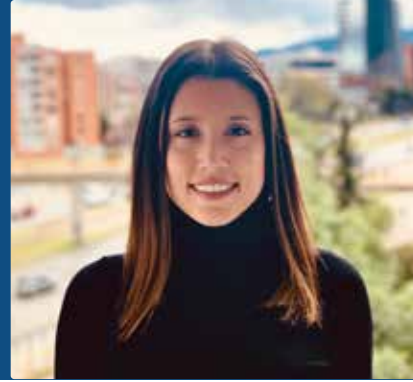

EXPERIENCIA EN INVESTIGACIÓN



○ Alejandro Echeverri + Valencia Arquitectos, Medellín, Colombia.
Arquitecta – Coordinadora técnica
Ago 2013 - Oct 2015

- Apoyo en la conceptualización, diseño y desarrollo arquitectónico y urbano de equipamientos deportivos y educativos, parques ecológicos y recreativos, laboratorios y centros de investigación y vivienda.
- Coordinación técnica entre los equipos de arquitectura e ingeniería para la armonización entre los diseños de ingeniería especializada y arquitectónicos, para el proyecto Arena Santa Marta, un complejo deportivo para 28.000 espectadores para los Juegos Bolivarianos 2017.

○ INVX Medellín-Bogotá, Colombia.
Socia cofundadora
Marzo 2010 - Presente

- Vehículo de inversión ángel, enfocado en Colombia y Latinoamérica, que apoya el emprendimiento la innovación y la transformación digital.

EXPERIENCIA EN INVESTIGACIÓN



○ Taller de diseño urbano en colaboración con Fundación Grupo Social, Consultora en diseño urbano y tallerista
Ene 2018

- Diseño y dirección de un taller de diseño urbano en colaboración con Fundación Grupo Social, la profesora de MIT Lorena Bello y estudiantes de MIT, Andrea Baena y James Addison, estudiantes locales y la comunidad de la comuna 6 de Cartagena, para proponer soluciones ambientales, programáticas y de espacio público a lo largo del canal Calicanto Nuevo. Este proyecto fue presentado al alcalde de la ciudad, quién lo priorizó para ser desarrollado.

○ Leventhal Center for Advanced Urbanism (LCAU)
Asistente de investigación
Ago 2016 - Ene 2018

- Elaboración de catálogo sobre proyectos de vivienda social en Latinoamérica, en el cual se comparan temas de diseño, relación con el contexto, participación de la comunidad y gestión público-privada, para la publicación Social Housing in Latin America. Esta publicación fue parte de la investigación bienal enfocada en vivienda, la cual concluyó en una exhibición en el MIT Media Lab, en mayo, 2018.

MANUELA

URIBE B

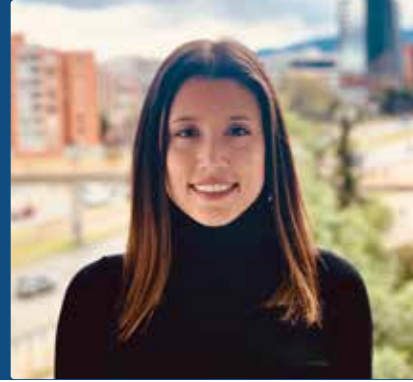

EXPERIENCIA EN INVESTIGACIÓN



- Disaster-resilient housing workshop
Ago - Oct 2017
 - Participación en taller de verano de MIT, con el apoyo de la fundación Aga Khan, liderado por los profesores James Wescoat, Brent Ryan y Lorena Bello. Apoyé al equipo del taller en la propuesta de desarrollo urbano para la aldea de Chitradad, India, la cual presentó alternativas de diseño urbano, infraestructura hidráulica y vivienda para aumentar la resiliencia al riesgo de inundación, sísmico y sequía.
- Montaner Muxí Arquitectes. Barcelona. España.
Investigadora invitada
Feb - Abr 2015
 - Desarrollo de investigación sobre la relación entre el paisaje la vivienda colectiva. Esta investigación titulada: "Coreografías de paisaje en la arquitectura de la vivienda colectiva", fue presentada y publicada en el libro del II Congreso Internacional de Arquitectura Colectiva Sostenible, Sao Paulo, 2016. Investigación dirigida por la arquitecta PhD Zaida Muxí.
Desarrollo de piezas gráficas de la investigación Casa sin género, desarrollada en colaboración entre Montaner Muxí Arquitectes y Col.lectiu Punt 6, para la exposición Piso Piloto, la cual se desarrolló en paralelo en Medellín y Barcelona, 2015.

RECONOCIMIENTOS



- Colombia UK PACT programme.
Ganadores de la subvención del Gobierno Británico para el desarrollo de un Plan de Movilidad Sostenible para Bogotá región, propuesto por la Gerencia de Desarrollo urbano Sostenible en ProBogotá Región.
- PKG, MIT Public Service Fellowship.
Beca otorgada para desarrollar la investigación en campo y los talleres de mapeo y diseño participativo para el desarrollo de la tesis de maestría en asentamientos informales de Cartagena, Colombia.
- Acknowledgment prize at the LafargeHolcim Awards 2017, Latin America.
por el proyecto: "Incremental Weaving in Colombia", una propuesta de barrio de vivienda de interés social diseñado en equipo de estudiantes de MIT, liderado por la profesora Adele Santos, para la Fundación Mario Santo Domingo en Cartagena, Colombia.
- Mención de honor por mejor proyecto de tesis de pregrado de la facultad
Proyecto: "Museo de energías renovables de Madrid – MERM"
En colaboración con los estudiantes Alejandro Álvarez y María José Jaramillo.

MANUELA

URIBE B

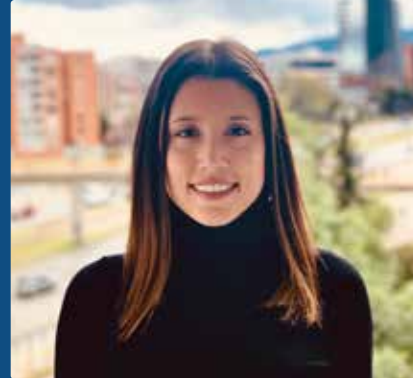

HABILIDADES



SOFTWARES:

- Autocad
- Rhinoceros
- SketchUp
- Adobe Photoshop
- Adobe Illustrator
- Adobe In Design
- V-ray for Rhino/ketchUp
- GIS - Arcmap
- Microsoft office (Word - Excel - Power Point)
- imovie

LENGUAJES:

- Español, nativo
- Ingles, avanzado
- Francés, intermedio
- Portugués, nivel básico